



19 a 22 de novembro de 2020  
Salvador – Bahia – Brasil

## AVISO DE REGATA

### 1. REGRAS

A Regata será regida pelas Regras de Regata à Vela – RRF/WS 2017–2020.

### 2. PROPAGANDA

2.1 A propaganda do competidor será restrita ao regulamento 20 da World Sailing;  
2.2 Os barcos poderão ser obrigados a exibir propaganda escolhida e fornecida pela autoridade organizadora. Se essa regra for infringida, o Regulamento 20.9.2 da World Sailing será aplicado.

### 3. ELEGIBILIDADE E INSCRIÇÕES

3.1 A regata será aberta a todos os barcos das seguintes classes: VPRS, ORC, IRC, RGS, MOCRA, HPE 25, Mini 6.50 e Skipper 21.

3.2 Os barcos elegíveis poderão se inscrever na secretaria do evento no Yacht Clube da Bahia, até às 17:00 horas do dia 19/11/2020, também poderá encaminhar dentro do mesmo prazo, ficha de inscrição (Anexo A), também disponível no site do YCB e enviar para o e-mail: [secretaria.esportes@icb.com.br](mailto:secretaria.esportes@icb.com.br).

3.3 O pagamento da taxa de inscrição, que deve corresponder a quantidade de tripulantes da embarcação e ser feita pelo link: <https://loja.multiclubes.com.br/ycb/ingressos/21CIRCUITOSSAVELA>

3.4 As embarcações devem estar filiadas a ABVO e seus velejadores registrados na FENEB, ou à federação do seu respectivo estado, em 2020. Os comprovantes devem ser entregues na secretaria do evento ou enviados para: [secretaria.esportes@icb.com.br](mailto:secretaria.esportes@icb.com.br)

3.5 Inscrições que não estejam acompanhadas da taxa de inscrição correspondente, filiação com a ABVO e FENEB, não serão consideradas.

### 4. TAXAS

4.1 Taxa de inscrição:

- De 23/09/2020 a 22/10/2020 será cobrada taxa de R\$ 60,00 (sessenta reais) por tripulante federado. Não federado pagará R\$80,00 (oitenta reais);
- A partir do dia 23/10/2020 será cobrada taxa de R\$ 100,00 (cem reais) por tripulante federado. Não federado pagará R\$ 140,00 (cento e quarenta reais).



## 5. FORMATO

5.1 Os barcos competidores disputarão as regatas em percursos diferentes, de acordo com as classes em que estiverem inscritos, como determinado nas Instruções de Regata.

Grupo 1 – VPRS, ORC e IRC;

Grupo 2 – RGS (A e B), HPE 25, Skipper 21 e Mini 6.5;

Grupo 3 – MOCRA, RGS C e Cruiser.

## 6. PROGRAMA

### 19/11/2020 – Quinta-feira

19:30 horas Reunião de Comandantes – Via Zoom;

### 20/11/2020 – Sexta-feira

12:00 horas Regata percurso Itaparica A (grupos 1 e 2);

12:10 horas Regata percurso Itaparica B (grupo 3).

### 21/11/2020 – Sábado

12:00 horas Regatas barla - sota (grupos 1, 2 e 3);

### 22/11/20 - Domingo

12:00 horas Regata percurso Rio Vermelho A (grupos 1 e 2);

12:10 horas Regata percurso Rio Vermelho B (grupo 3);

18:00 horas Entrega de prêmios.

Obs.: Apenas um tripulante deverá representar a embarcação premiada, o mesmo deve estar de máscara. A premiação será ao ar livre no Pier do restaurante do clube.

## 7. MEDIÇÕES

7.1 Cada barco deve apresentar seu certificado de medição válido.

## 8. INSTRUÇÕES DE REGATA

8.1 As instruções de regata estarão disponíveis após as 12:00h do dia 20/10/2020, na secretaria do evento ou no site do Yacht Clube da Bahia ([www.yachtclubedabahia.com.br](http://www.yachtclubedabahia.com.br)).

## 9. LOCAL

9.1 Será a Baía de Todos os Santos e suas proximidades.

## 10. PERCURSOS

10.1 No Anexo I.

## 11. SISTEMA DE PUNIÇÃO

11.1 A punição de pontuação, RRV 44.3 será aplicada. A punição será de 2 posições.

## 12. PONTUAÇÃO

12.1 O Sistema Linear do Apêndice A será aplicado;

12.2 2 (duas) regatas devem ser completadas para se constituir a série;

12.3 Descartes:

(a) Quando 3 ou menos regatas forem completadas, a pontuação do barco na série será a soma de suas pontuações em cada regata;

(b) Quando 4 regatas forem completadas, a pontuação do barco será a soma de suas pontuações em cada regata, excluindo-se seu pior resultado.

## 13. LOCAL DE PERMANÊNCIA

13.1 Os barcos deverão ser guardados nos locais a eles designados pela Comissão Organizadora.

## 14. RESTRIÇÃO AO IÇAMENTO

14.1 Barcos de quilha não deverão ser retirados da água durante todo o evento, exceto com a permissão da Comissão de Regata.

## **15.COMUNICAÇÃO POR RÁDIO**

15. Exceto em emergência, um barco não poderá fazer transmissões de voz ou dados enquanto estiver em regata, nem receber comunicações por voz ou dados não disponíveis para todos os barcos. O canal oficial da regata será o 74 VHF. A sala de rádio do YCB também estará na escuta nos canais 16 e 68 VHF.

## **16. PRÊMIOS**

16.1 Serão premiados:

- VPRS, ORC e IRC do 1º ao 3º lugar;
- RGS Geral do 1º ao 3º lugar;
- RGS A do 1º ao 3º lugar;
- RGS B do 1º ao 3º lugar;
- RGS C do 1º ao 3º lugar;
- Cruiser do 1º ao 3º lugar;
- HPE 25 do 1º ao 3º lugar;
- Skipper 21 do 1º ao 3º lugar;
- Mini 6.5 do 1º ao 3º lugar;
- MOCRA do 1º ao 3º lugar.

16.2 Prêmios só serão concedidos para as classes que contarem com, no mínimo, três representantes efetivamente correndo as regatas.

## **17. RESPONSABILIDADE AMBIENTAL**

17.1 Todo competidor poderá ser responsabilizado por atitudes de desrespeito ao meio ambiente durante a competição, o mesmo poderá sofrer punição segundo a regra 44.3 ( c ). Desrespeito ao meio ambiente seria jogar lixo na água, como: garrafas plásticas, latas de qualquer espécie, pitocos de cigarros, tampas plásticas, vidros, partes do barco, dentre outros materiais não biodegradáveis.

## **18. ISENÇÃO DE RESPONSABILIDADE**

18.1 Os competidores participam da regata a seu próprio risco. A autoridade organizadora não aceitará qualquer responsabilidade por danos materiais, físicos ou morte relacionados diretamente com a série de regatas e seus antecedentes, durante ou depois de completado o evento.

## **19. MAIS INFORMAÇÕES**

Yacht Clube da Bahia - Av. Sete de Setembro, 3252 - 40.130-001 - Salvador – Bahia  
Contato: Secretaria de Esportes – (71) 2105-9108 – [secretaria.esportes@icb.com.br](mailto:secretaria.esportes@icb.com.br)



## ANEXO A

21º CIRCUITO SALVADOR DE VELA DE OCEANO FICHA DE INSCRIÇÃO			
Valor por tripulante: R\$		Total R\$	
1. Nome do veleiro:		2. Numeral da vela:	
3. Comprimento: pés	4. Modelo:	5. Raiting:	
6. Classe(s):		7. Peso total tripulação:	
8. Clube:		9. Patrocínio:	
10. Proprietário/Comandante:			
11. Endereço:		nº	apto.
Cidade:	Estado:	Cep:	
e-mail:		Fone ( )	
REGISTRO DE TRIPULANTES		FONE	PESO
		TAMANHO	CAMISA
1.			
2.			
3.			
4.			
5.			
6.			
7.			
8.			
9.			
10.			
11.			
12.			
13.			

**Nota :** O peso dos tripulantes não deverá ultrapassar o limite constante no Certificado do barco.

Declaro estar ciente das Regras da World Sailing, do Regulamento destas, bem como das disposições da CBVela, ABVO, FVOBA e do Regulamento de visitantes do Yacht Clube da Bahia, que serão obedecidos por mim e meus tripulantes pelos quais me responsabilizo, e na participação do barco sob o meu comando neste evento.

Salvador,.....de.....de .....

.....  
ASSINATURA DO COMANDANTE

# ANEXO I

## Percurso Rio Vermelho A (21nm)

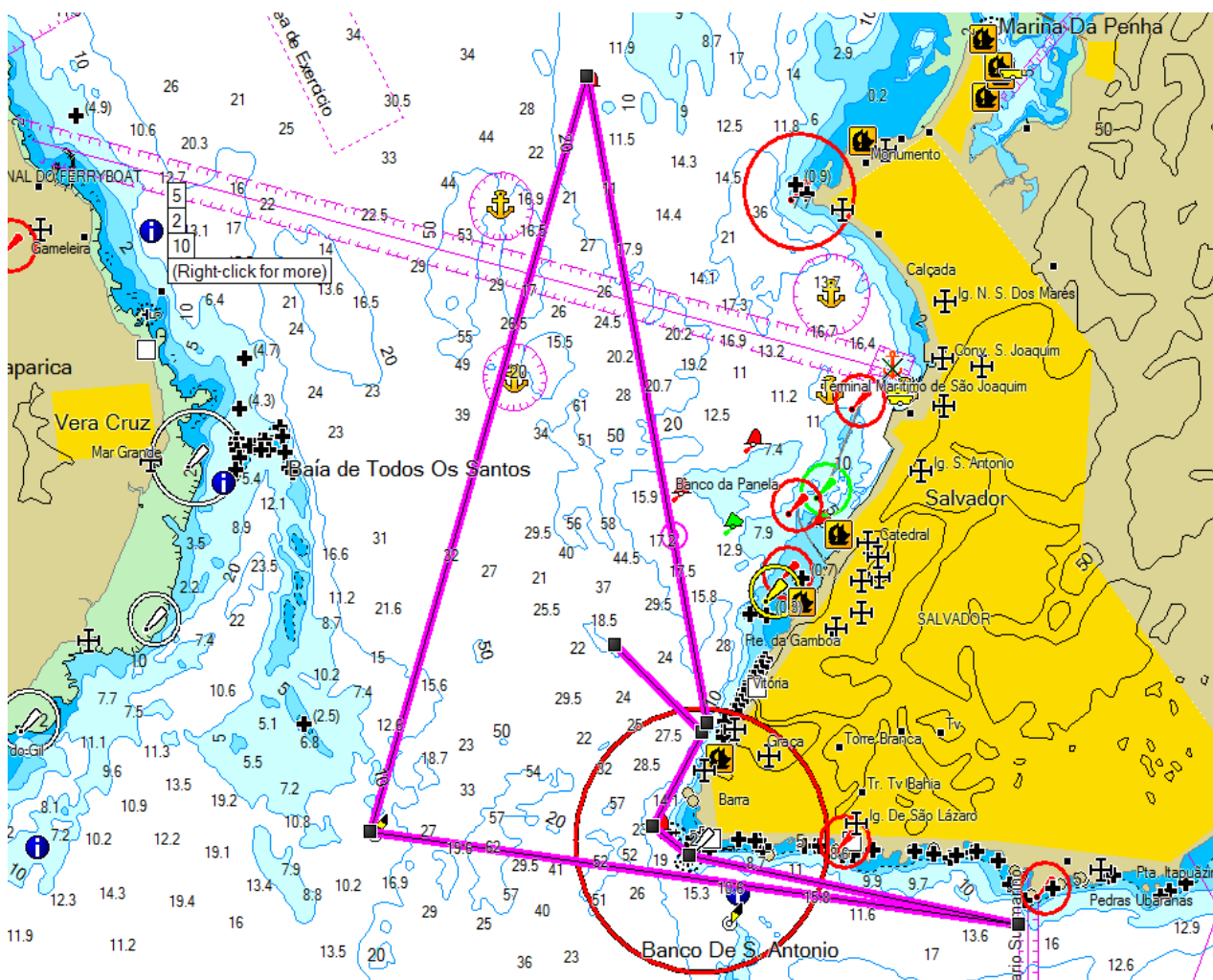

Percurso Rio Vermelho A: Largada a uma milha do YCB em contravento, segue em direção a uma marca inflável amarela em frente ao YCB que deve ser montada por BE, segue em direção ao boião encarnado do Farol da Barra que deve ser montado por BB, seguindo para uma marca inflável amarela em frente à Ponta do Conselho, que deve ser montada por BE, segue em direção a uma marca inflável amarela na região do Banco de Mar Grande, que deve ser montada por BE, seguindo para a boia de Liverpool, que deve ser montada por BE, seguindo então para a linha de chegada em frente ao YCB.

## Percurso Rio Vermelho B (14,1 nm)

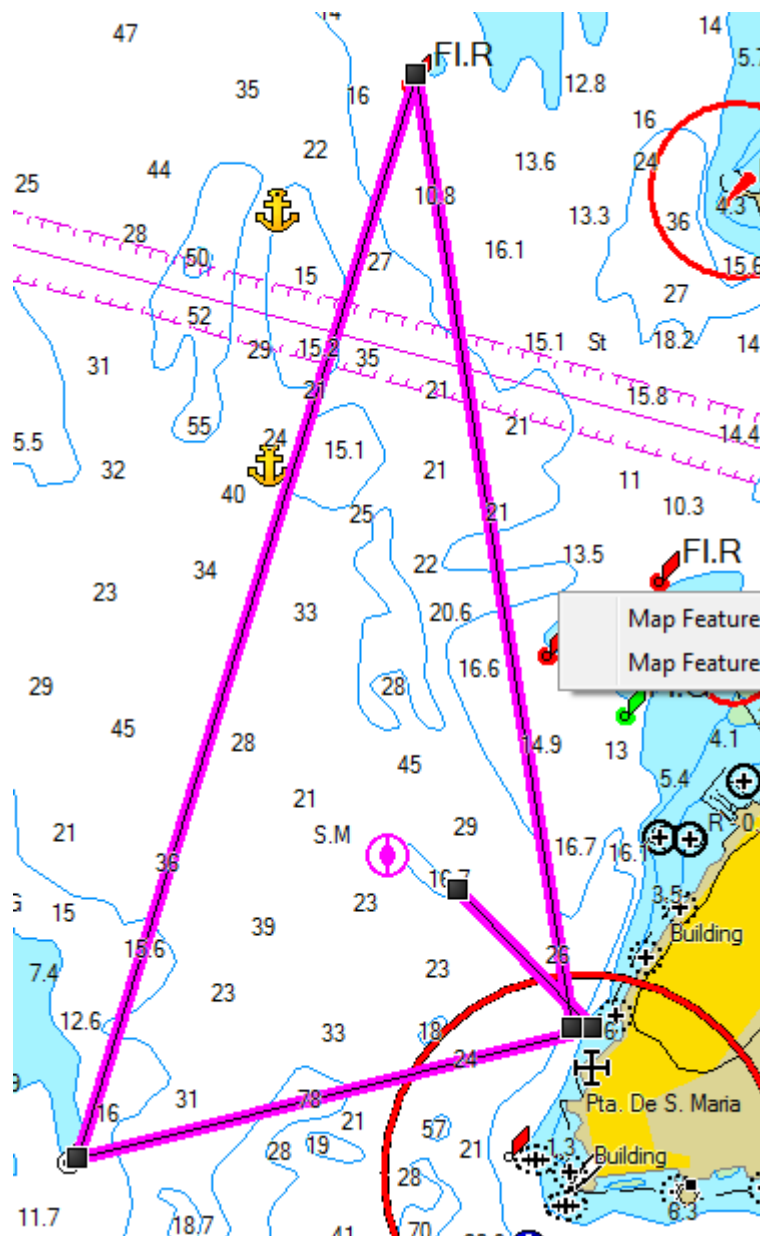

Percurso Rio Vermelho B: Largada a uma milha do YCB em contravento, segue em direção a uma marca inflável amarela em frente ao YCB que deve ser montada por BE, segue em direção a uma marca inflável amarela na região do Banco de Mar Grande, que deve ser montada por BE, seguindo para a boia de Liverpool, que deve ser montada por BE, seguindo então para a linha de chegada em frente ao YCB.

## Percurso Itaparica A (25,2nm)

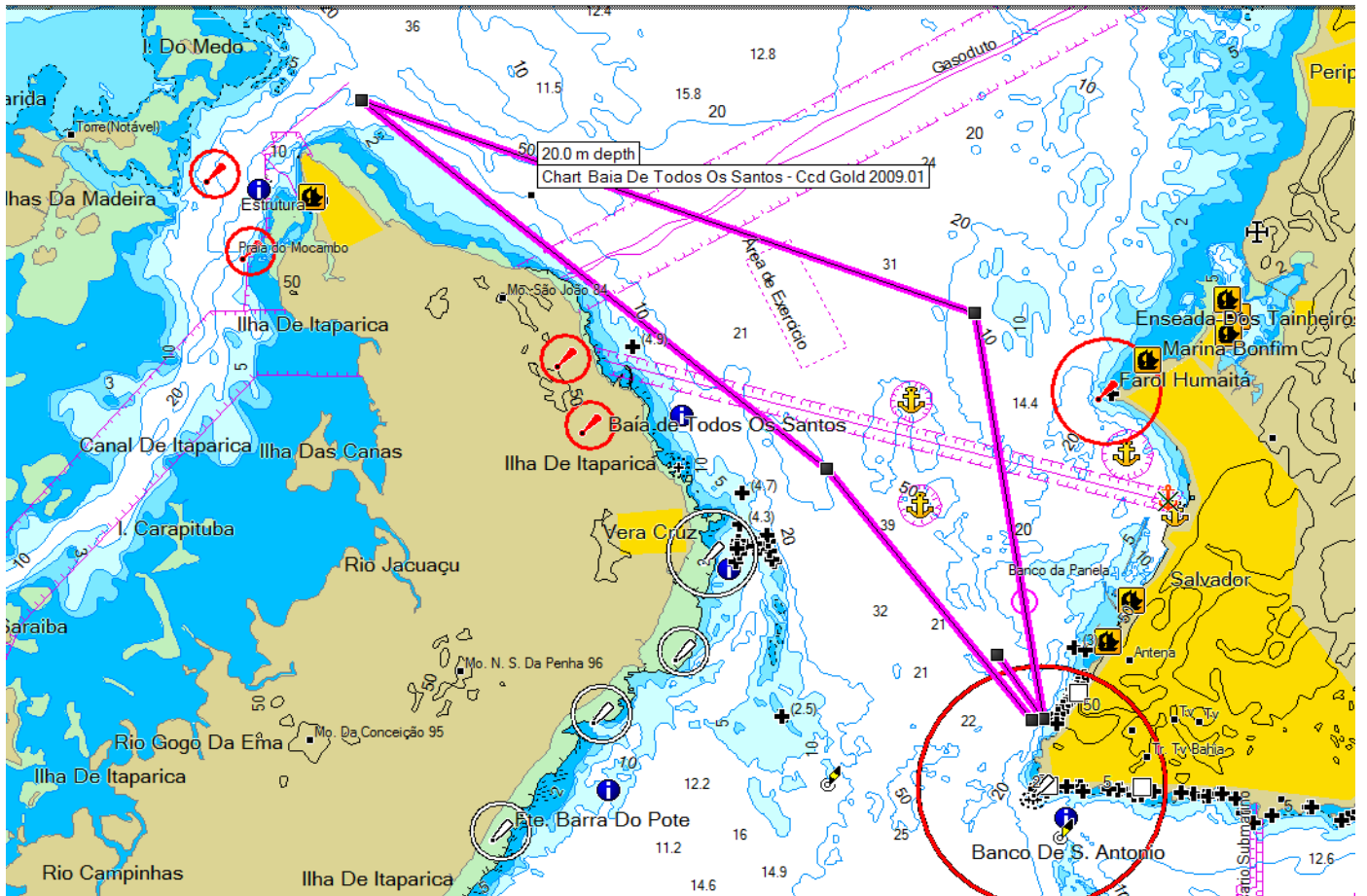

Percurso Itaparica A: Largada a uma milha do YCB em contravento, segue em direção a uma marca imflável amarela em frente ao YCB que deve ser montada por BB, seguindo para a boia de Liverpool que deve ser montada por BB, segue em direção ao poste norte de Itaparica que deve ser montado por BB, seguindo então em percurso livre até a linha de chegada em frente ao YCB.

## Percurso Itaparica B (18 nm)

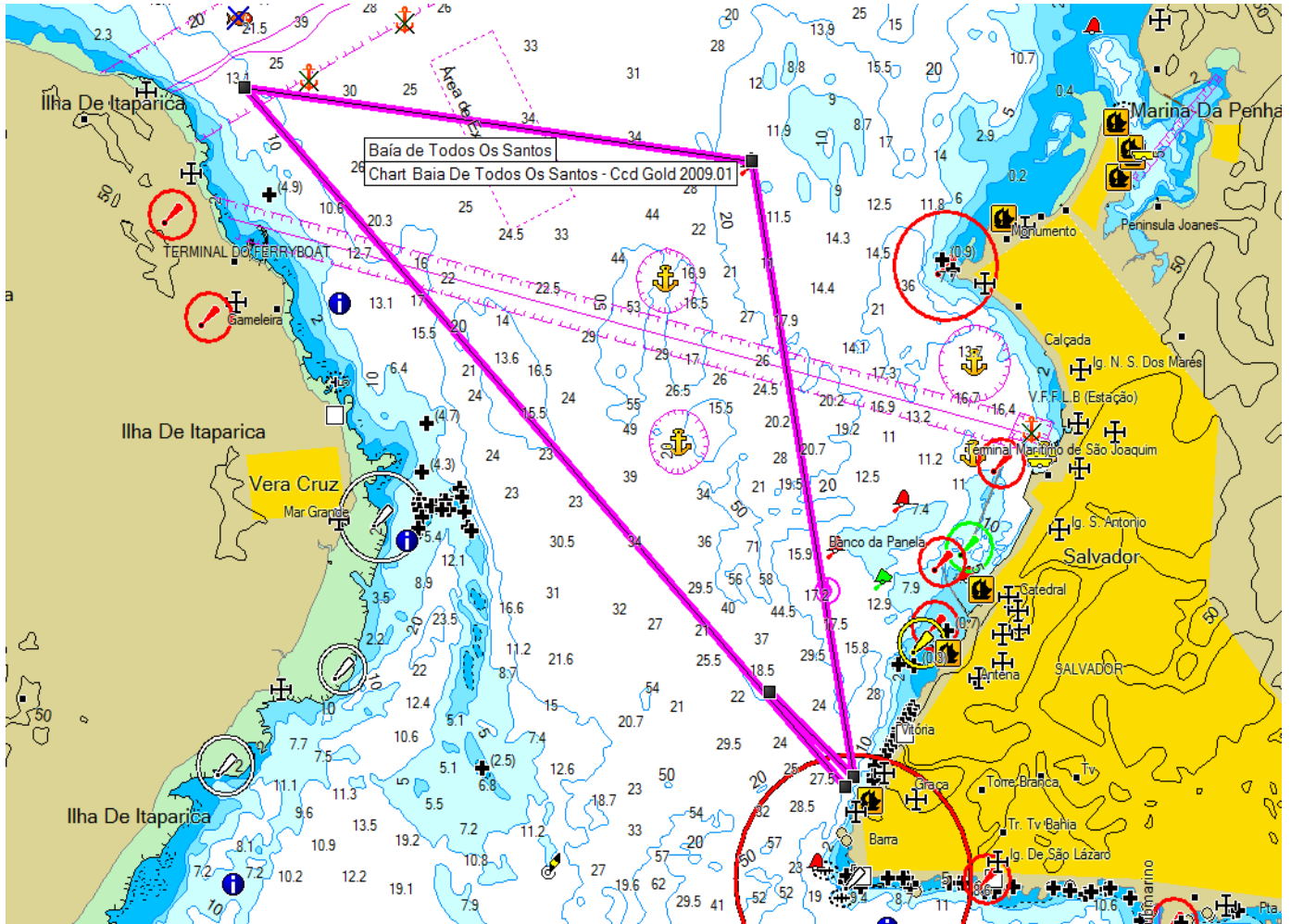

Percurso Itaparica B: Largada a uma milha do YCB em contravento, segue em direção a uma marca inflável amarela em frente ao YCB, que deve ser montada por BB, seguindo para a boia de Liverpool que deve ser montada por BB, segue em direção a uma marca inflável amarela fundeada nas proximidades de Manguinhos, que deve ser montada por BB, seguindo então em percurso livre até a linha de chegada em frente ao YCB.